

**Legende**

**Erschließungsgebiet**

- mind. 30 MBit/s Down- und 2 MBit/s Upstream
- mind. 500 MBit/s Down- und 100 MBit/s Upstream

**Anschlussart**

- Hausanschlüsse mit HsNr.
- Bauplätze mit HsNr.
- Hausanschlüsse ohne HsNr.

**Reuther NetConsulting**  
 Glasfaser - Internet - Digitalisierung

**Planung:** Reuther NetConsulting  
 Am Korbühl 46  
 96231 Bad Staffelstein  
 Tel.: +49 (0) 9573 / 23 990 - 0  
 Fax: +49 (0) 9573 / 23 990 - 19  
 eMail: info@r-nc.de  
 Web: www.r-nc.de

**Auftraggeber:** Stadt Ebern  
 Rittergasse 3  
 96106 Ebern

	Datum:	Name:
<b>Geplant:</b>	19.10.2017	M. Hornung
<b>Gezeichnet:</b>	19.10.2017	M. Hornung
<b>Geprüft:</b>	19.10.2017	S. Reuther

**Inhalt / Bezeichnung:** Detailkarte 09  
 Ebern südost

**Status:** Freigabe **Version:** v1.0

**Maßstab: (A3)** 1:3.500 **Blatt:** 10 von 21

Grundkarte © Landesamt für Digitalisierung, Breitband und Vermessung Bayern  
 Karte nicht zur Maßentnahme geeignet.

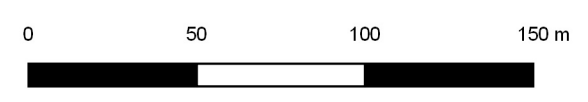



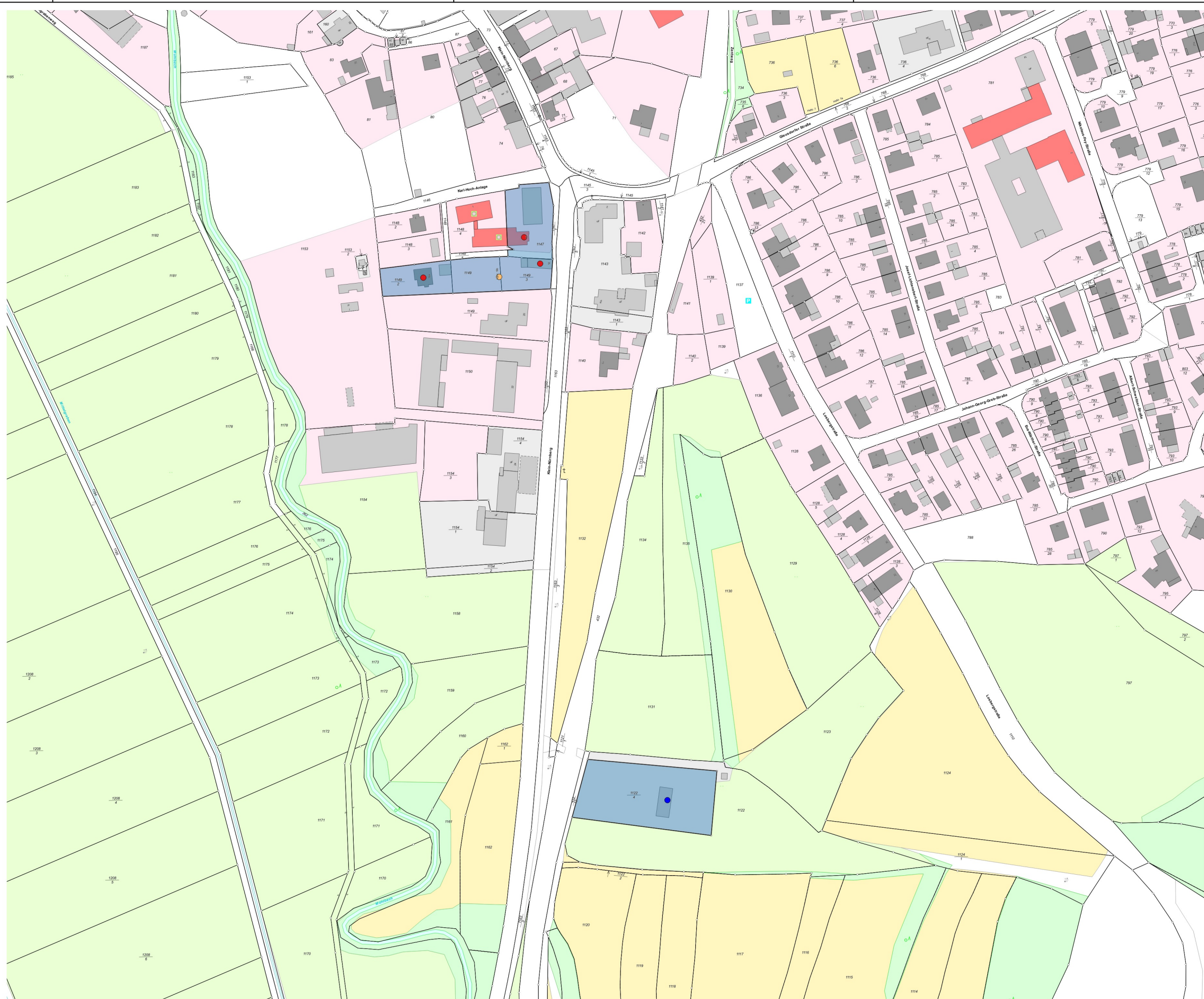

### Legende

#### Erschließungsgebiet

- mind. 30 MBit/s Down- und 2 MBit/s Upstream
- mind. 500 MBit/s Down- und 100 MBit/s Upstream

#### Anschlussart

- Hausanschlüsse mit HsNr.
- Bauplätze mit HsNr.
- Hausanschlüsse ohne HsNr.

**Reuther NetConsulting**  
 Glasfaser - Internet - Digitalisierung

<b>Planung:</b>	Reuther NetConsulting Am Korbühl 46 96231 Bad Staffelstein Tel.: +49 (0) 9573 / 23 990 - 0 Fax: +49 (0) 9573 / 23 990 - 19 eMail: info@r-nc.de Web: www.r-nc.de
-----------------	---

<b>Auftraggeber:</b>	Stadt Ebern Rittergasse 3 96106 Ebern
----------------------	---

	Datum:	Name:
<b>Geplant:</b>	19.10.2017	M. Hornung
<b>Gezeichnet:</b>	19.10.2017	M. Hornung
<b>Geprüft:</b>	19.10.2017	S. Reuther

<b>Inhalt / Bezeichnung:</b>	Detailkarte 10 Ebern süd
------------------------------	-----------------------------

<b>Status:</b>	Freigabe	<b>Version:</b>	v1.0
----------------	----------	-----------------	------

<b>Maßstab: (A3)</b>	1:3.500	<b>Blatt:</b>	11 von 21
----------------------	---------	---------------	-----------

Grundkarte © Landesamt für Digitalisierung, Breitband und Vermessung Bayern  
 Karte nicht zur Maßentnahme geeignet.

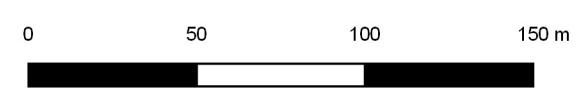



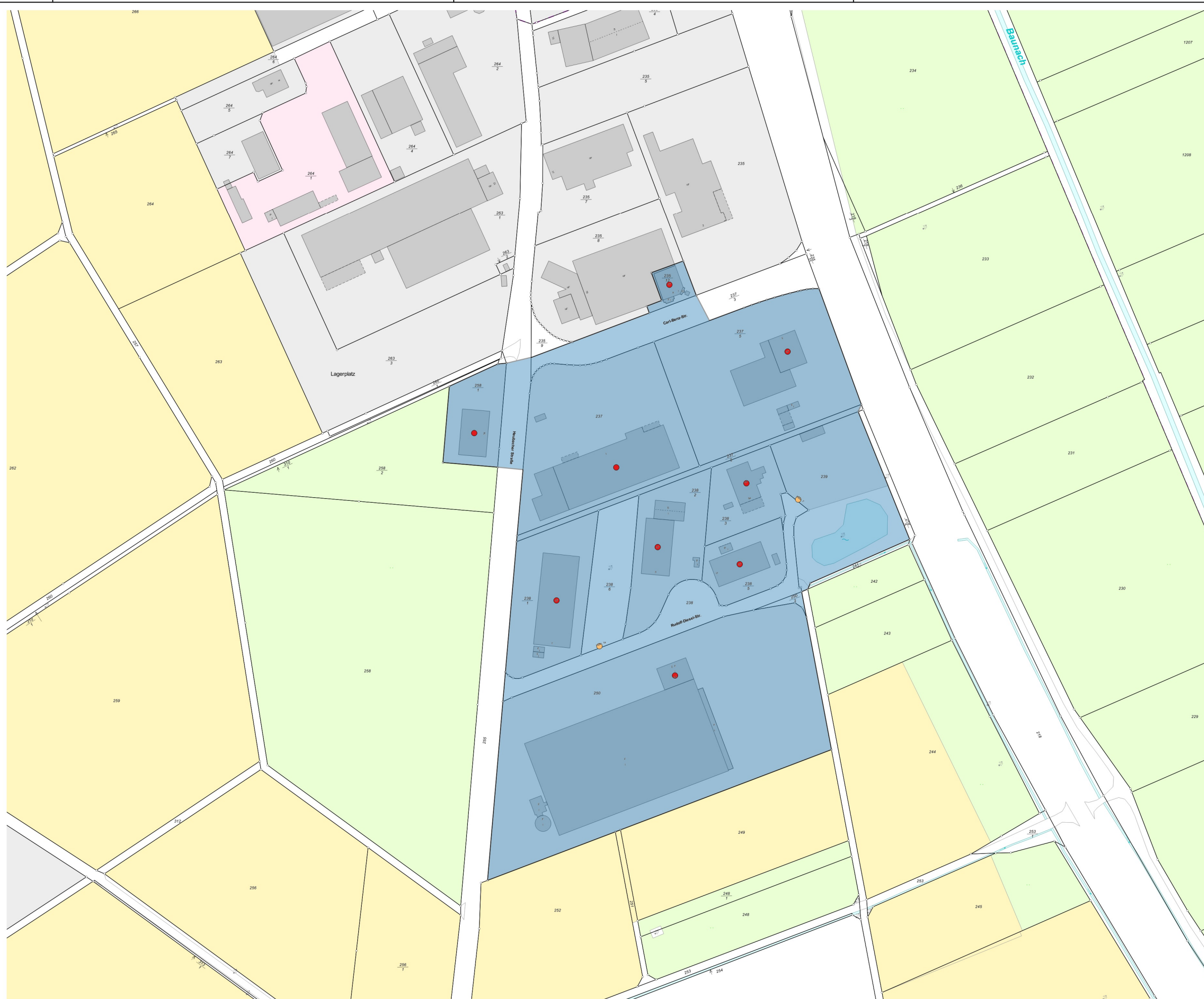

**Legende**

**Erschließungsgebiet**

- mind. 30 MBit/s Down- und 2 MBit/s Upstream
- mind. 500 MBit/s Down- und 100 MBit/s Upstream

**Anschlussart**

- Hausanschlüsse mit Hsnr.
- Bauplätze mit Hsnr.
- Hausanschlüsse ohne Hsnr.

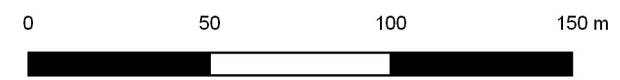

**Reuther NetConsulting**  
 Glasfaser - Internet - Digitalisierung

<b>Planung:</b>	Reuther NetConsulting Am Korbühl 46 96231 Bad Staffelstein Tel.: +49 (0) 9573 / 23 990 - 0 Fax: +49 (0) 9573 / 23 990 - 19 eMail: info@r-nc.de Web: www.r-nc.de
-----------------	---

<b>Auftraggeber:</b>	Stadt Ebern Rittergasse 3 96106 Ebern
----------------------	---

	Datum:	Name:
<b>Geplant:</b>	19.10.2017	M. Hornung
<b>Gezeichnet:</b>	19.10.2017	M. Hornung
<b>Geprüft:</b>	19.10.2017	S. Reuther

<b>Inhalt / Bezeichnung:</b>	Detailkarte 11 Sandhof
------------------------------	---------------------------

<b>Status:</b>	Freigabe	<b>Version:</b>	v1.0
----------------	----------	-----------------	------

<b>Maßstab: (A3)</b>	1:3.250	<b>Blatt:</b>	12 von 21
----------------------	---------	---------------	-----------

Grundkarte © Landesamt für Digitalisierung, Breitband und Vermessung Bayern  
 Karte nicht zur Maßentnahme geeignet.

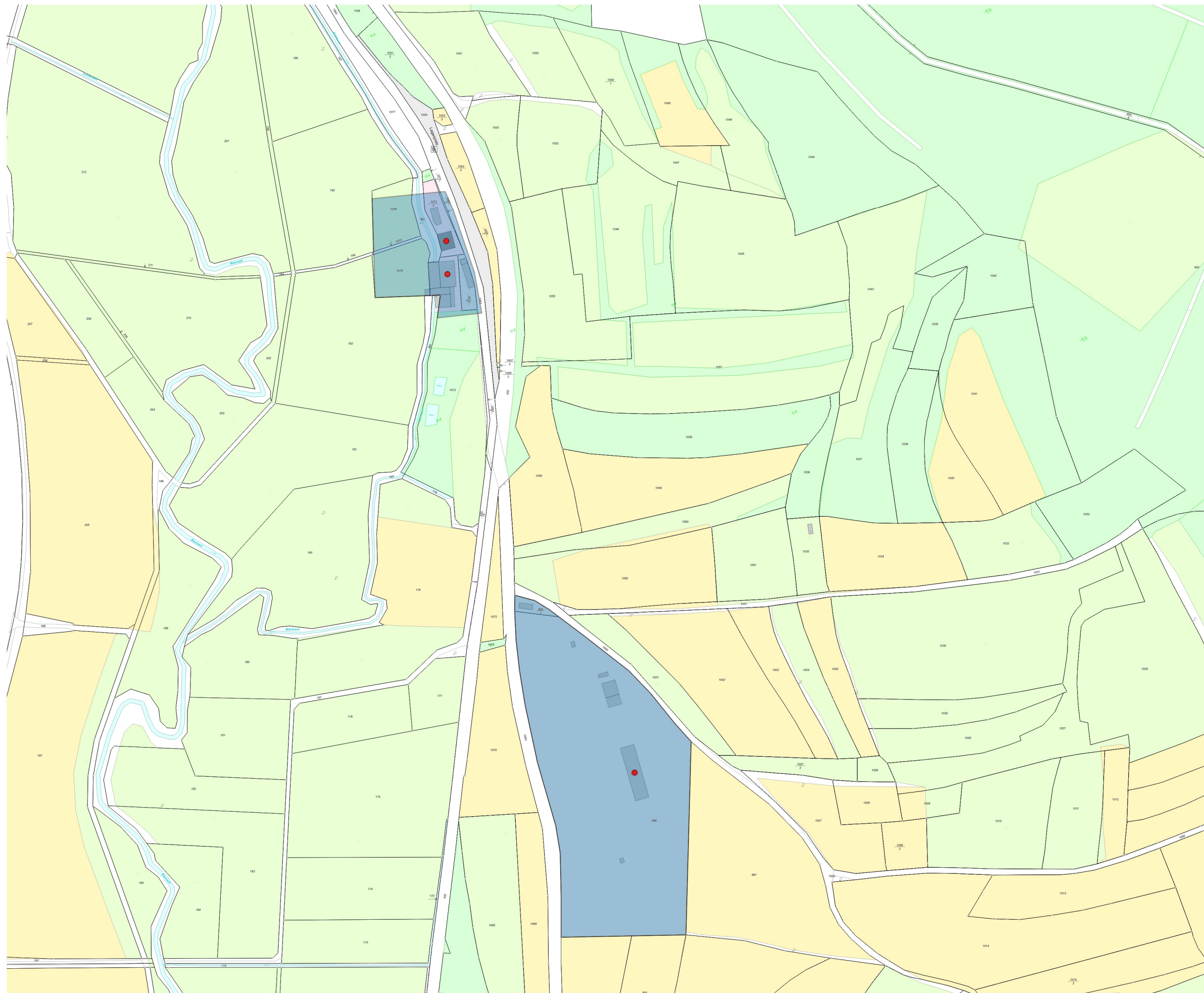

**Legende**

**Erschließungsgebiet**

- mind. 30 MBit/s Down- und 2 MBit/s Upstream
- mind. 500 MBit/s Down- und 100 MBit/s Upstream

**Anschlussart**

- Hausanschlüsse mit HsNr.
- Bauplätze mit HsNr.
- Hausanschlüsse ohne HsNr.

**Reuther NetConsulting**  
 Glasfaser - Internet - Digitalisierung

<b>Planung:</b>	Reuther NetConsulting Am Korbühl 46 96231 Bad Staffelstein Tel.: +49 (0) 9573 / 23 990 - 0 Fax: +49 (0) 9573 / 23 990 - 19 eMail: info@r-nc.de Web: www.r-nc.de
-----------------	---

<b>Auftraggeber:</b>	Stadt Ebern Rittergasse 3 96106 Ebern
----------------------	---

	Datum:	Name:
<b>Geplant:</b>	19.10.2017	M. Hornung
<b>Gezeichnet:</b>	19.10.2017	M. Hornung
<b>Geprüft:</b>	19.10.2017	S. Reuther

<b>Inhalt / Bezeichnung:</b>	Detailkarte 12 Hetschingsmühle 1, 3, 4
------------------------------	---

<b>Status:</b>	Freigabe	<b>Version:</b>	v1.0
----------------	----------	-----------------	------

<b>Maßstab: (A3)</b>	1:4.500	<b>Blatt:</b>	13 von 21
----------------------	---------	---------------	-----------

Grundkarte © Landesamt für Digitalisierung, Breitband und Vermessung Bayern  
 Karte nicht zur Maßentnahme geeignet.

