

18. Flächennutzungs- und Landschaftsplan-Änderung "Bereich Aldi", Stadt Ebern, Landkreis Haßberge, M 1:5.000

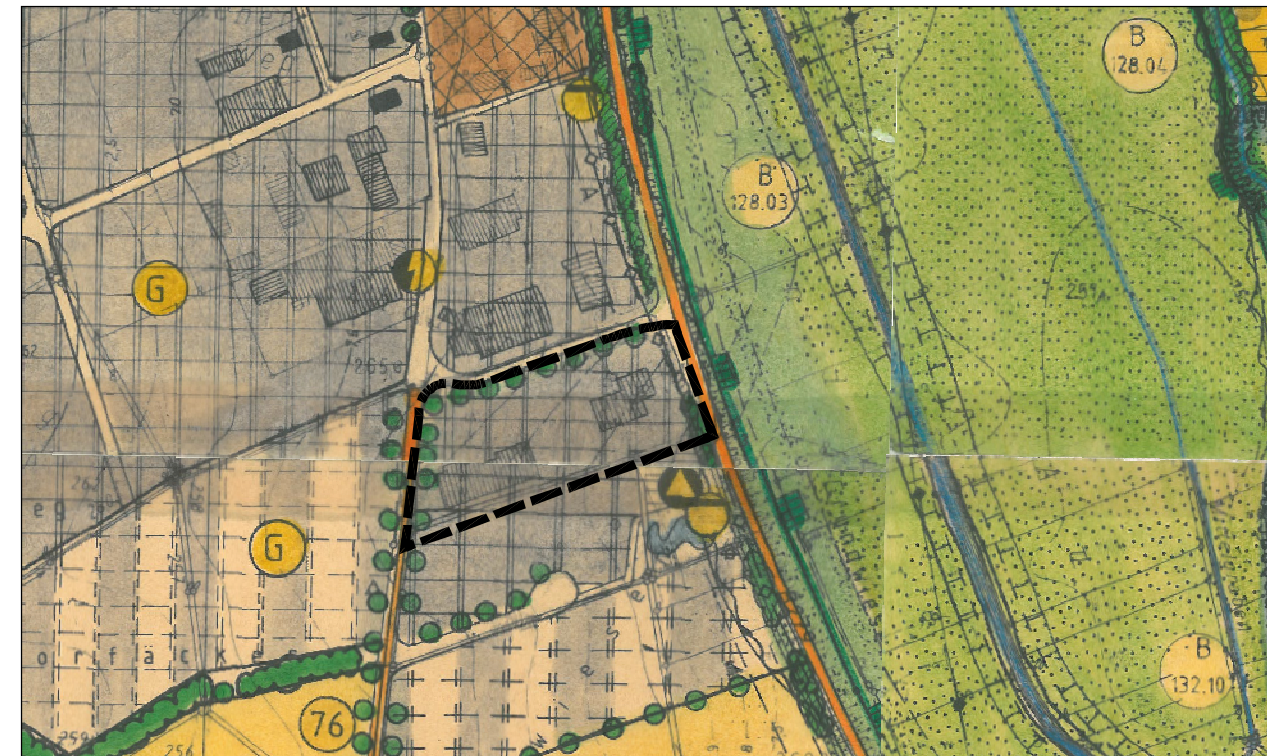

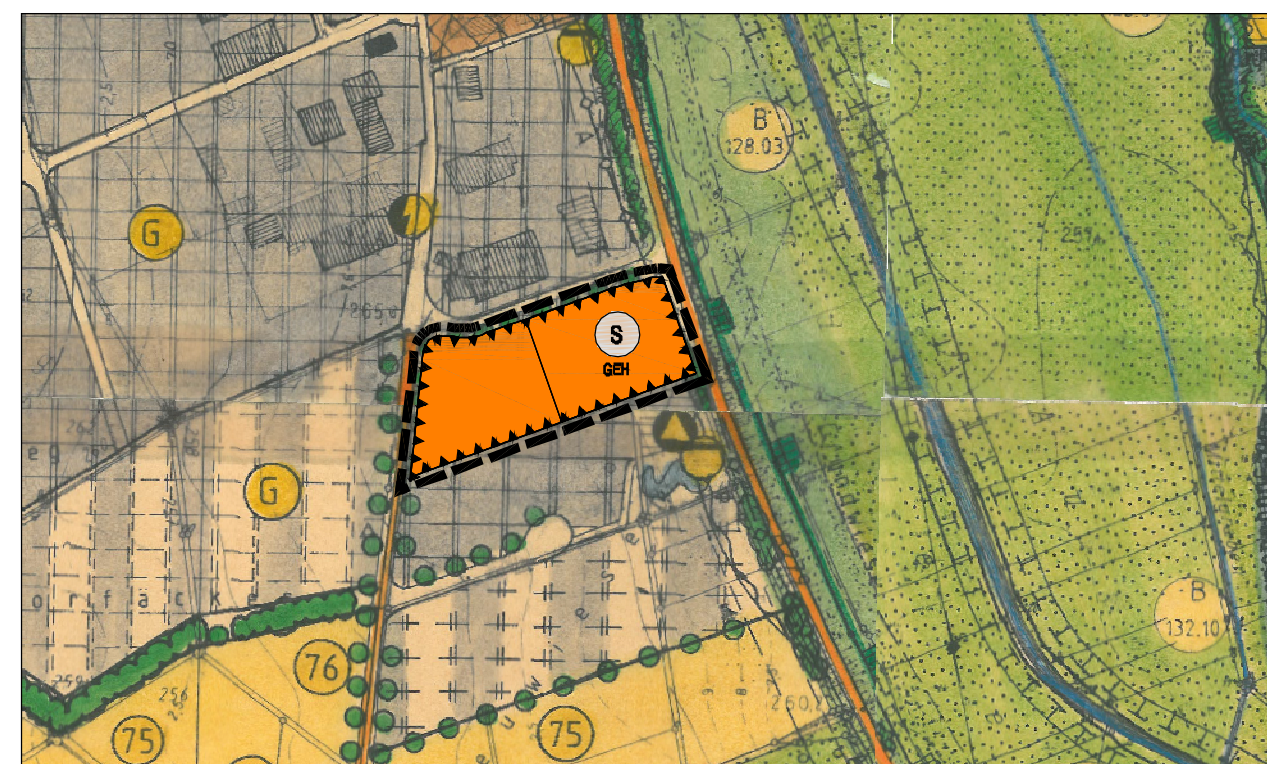



rechtswirksamer Flächennutzungs- und Landschaftsplan



Flächennutzungs- und Landschaftsplan-Änderung "Bereich Aldi"

ZEICHENERKLÄRUNG

-  Gewerbliche Baufläche
-  Sonderbaufläche mit der Zweckbestimmung Großflächiger Einzelhandel
-  Eingrünung von Bauflächen
-  Umgrenzung der Flächen für Nutzungsbeschränkungen oder für Vorkehrungen zum Schutz gegen schädliche Umwelteinwirkungen im Sinne des Bundes-Immissionsschutzgesetzes
-  Geltungsbereich der Änderung

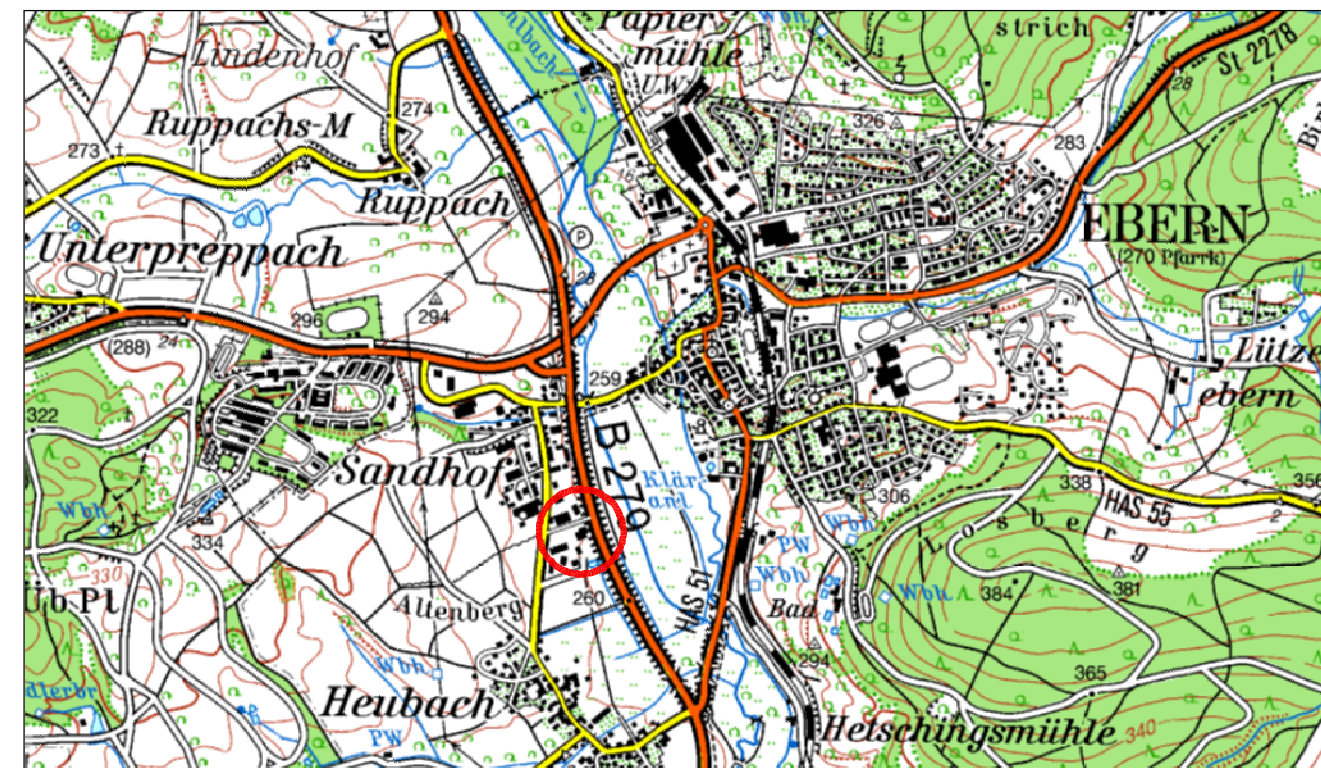

Übersichtskarte ohne Maßstab

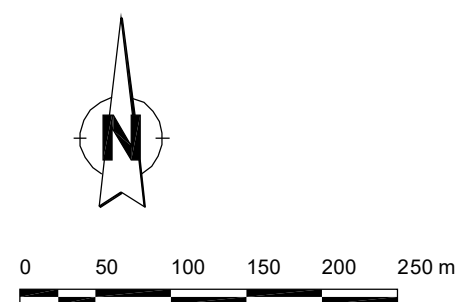

16.075.7	Datum	gez.	gepr.
Vorentwurf	27.09.2018	Ba	Sf
Entwurf
Änderung
Änderung
Feststellung

18. FNP-LSP-Änderung "Bereich Aldi" Stadt Ebern

Der Stadtrat hat in seiner Sitzung vom 29.09.2016 die Änderung des Flächennutzungs- und Landschaftsplanes beschlossen. Der Aufstellungsbeschluss der Änderung wurde gemäß § 2 Abs. 1 BauGB am 30.11.2018 ortsüblich bekanntgemacht.

Siegel Datum Bürgermeister

Die frühzeitige Beteiligung der Öffentlichkeit nach § 3 Abs. 1 BauGB fand in der Zeit vom 03.12.2018 mit 04.01.2019 statt.

Siegel Datum Bürgermeister

Die frühzeitige Beteiligung der Behörden und sonstigen Träger öffentlicher Belange nach § 4 Abs. 1 BauGB fand in der Zeit vom 03.12.2018 mit 04.01.2019 statt.

Siegel Datum Bürgermeister

Der Entwurf der Flächennutzungs- und Landschaftsplan-Änderung mit der Begründung in der Fassung vom ... wurde aufgrund des Auslegungsbeschlusses des Stadtrates vom ... gemäß § 3 Abs. 2 BauGB in der Zeit vom ... mit ... öffentlich ausgelegt, parallel dazu erfolgte die Beteiligung der Behörden und sonstigen Träger öffentlicher Belange nach § 4 Abs. 2 BauGB.

Siegel Datum Bürgermeister

Die Stadt Ebern hat mit Beschluss des Stadtrates vom ... den Flächennutzungs- und Landschaftsplan in der Fassung vom ... festgestellt.

Siegel Datum Bürgermeister

Das Landratsamt Haßberge hat die Flächennutzungs- und Landschaftsplan-Änderung mit Schreiben vom ... gemäß § 6 Abs. 1 BauGB genehmigt.

Siegel Datum Bürgermeister

Die Erteilung der Genehmigung des Flächennutzungs- und Landschaftsplan-Änderung wurde am ... gemäß § 6 Abs. 5 BauGB ortsüblich bekannt gemacht. Die Flächennutzungs- und Landschaftsplan-Änderung ist damit wirksam.

Siegel Datum Bürgermeister